



# คุณสมบัติของผู้มีสิทธิเลือกตั้งในการเลือกตั้งท้องถิ่น

มีสัญชาติไทย  
แต่ถ้าแปลงสัญชาติ  
ต้องได้สัญชาติไทยมาแล้ว  
ไม่น้อยกว่า 5 ปี

มีอายุไม่ต่ำกว่า 18 ปี  
ในวันเลือกตั้ง

มีชื่ออยู่ในทะเบียนบ้าน  
ในเขตเลือกตั้งมาแล้วเป็นเวลาติดต่อกัน  
ไม่น้อยกว่า 1 ปีนับถึงวันเลือกตั้ง

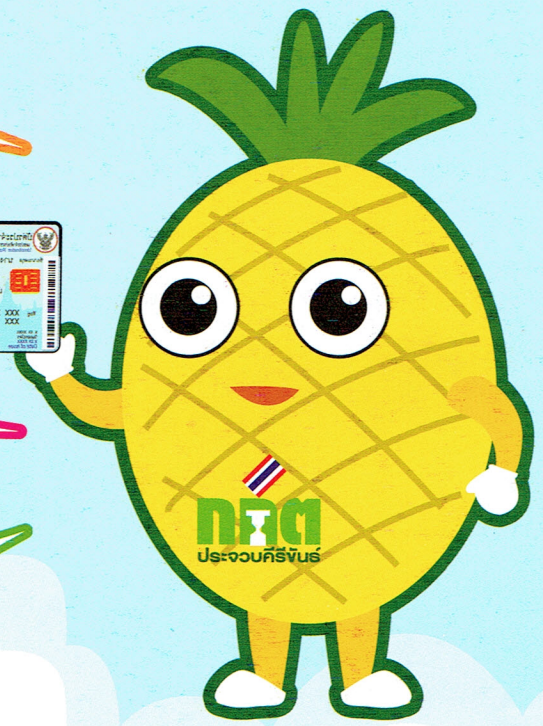

## หลักฐานที่ใช้แสดงตนในการลงคะแนน

บัตรประจำตัวประชาชน



บัตรที่หมดอายุก็ใช้ได้

หรือ บัตรหรือหลักฐานที่ทางราชการหรือ  
หน่วยงานของรัฐออกให้



มีรูปถ่าย



มีเลขประจำตัวประชาชน

เช่น บัตรประจำตัวเจ้าหน้าที่ของรัฐ ใบขับขี่ พาสปอร์ต เป็นต้น



สำนักงานคณะกรรมการการเลือกตั้งประจำจังหวัดประจวบคีรีขันธ์  
เลขที่ 133/8 ถนนสุขใจ อำเภอเมืองประจวบคีรีขันธ์ จังหวัดประจวบคีรีขันธ์ 77000  
โทรศัพท์ 0 3260 4286 , 0 3260 3573



# การเตรียมความพร้อมของผู้มีสิทธิเลือกตั้ง ในการเลือกตั้งท้องถิ่น



## 1. ตรวจสอบรายชื่อผู้มีสิทธิเลือกตั้ง

### ก่อนวันเลือกตั้ง

#### ไม่น้อยกว่า 25 วัน

ตรวจสอบได้ทันทีว่าการอำเภอ/ที่ทำการองค์กรปกครองส่วนท้องถิ่นที่เลือกตั้งหรือบริเวณใกล้เคียงกับที่เลือกตั้ง

#### ไม่น้อยกว่า 15 วัน

ตรวจสอบจากเอกสารที่แจ้งรายชื่อผู้มีสิทธิเลือกตั้งมายังเจ้าบ้าน

#### ไม่น้อยกว่า 10 วัน

หากพบว่า

**ตนเองหรือผู้มีชื่อ  
อยู่ในทะเบียนบ้าน**

ไม่มีรายชื่ออยู่ในบัญชีรายชื่อผู้มีสิทธิเลือกตั้ง

**ขอเพิ่มชื่อ**

**เจ้าบ้าน**

เห็นว่ามีชื่อบุคคลอื่นอยู่ในทะเบียนบ้านของตนโดยไม่ได้อาศัยอยู่จริง

**ขอถอนชื่อ**

ยื่นคำร้องต่อนายทะเบียนอำเภอหรือนายทะเบียนท้องถิ่น เพื่อขอเพิ่มชื่อ-ถอนชื่อพร้อมนำสำเนาทะเบียนบ้าน และบัตรประชาชนหรือบัตรประจำตัวอื่นใดที่ทางราชการออกให้ไปแสดงด้วย





# ขั้นตอนการลงคะแนนเลือกตั้ง สมาชิกสภาท้องถิ่น หรือ ผู้บริหารท้องถิ่น

1 ตรวจสอบรายชื่อ  
ที่ประกาศไว้หน้าที่เลือกตั้ง



2 ยื่นหลักฐานแสดงตน  
ลงลายมือชื่อ หรือพิมพ์  
ลายนิ้วมือในบัญชีรายชื่อ  
ผู้มีสิทธิเลือกตั้ง



บัตรประจำตัวประชาชน (บัตรหมดอายุก็ใช้ได้)

หรือ



บัตรหรือหลักฐานที่ทางราชการ  
หรือหน่วยงานของรัฐออกให้ที่มี  
รูปถ่ายและมีเลขประจำตัวประชาชน  
และยังไม่หมดอายุ

3 รับบัตรเลือกตั้ง 2 ใบ

ลงลายมือชื่อ หรือพิมพ์ลายนิ้วหัวแม่มือบนต้นขั้วบัตร

บัตรเลือกตั้ง  
ผู้บริหารท้องถิ่น

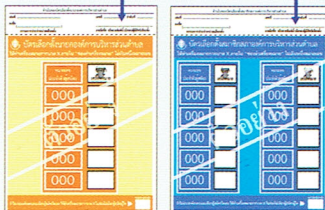

บัตรเลือกตั้ง  
สมาชิกสภาท้องถิ่น



4 ทำเครื่องหมายกากบาท

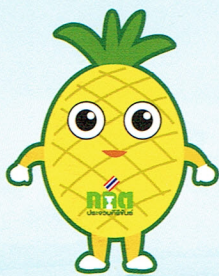

4.1 เข้าคูหา

4.2 ทำเครื่องหมาย  
กากบาท (x) ลงใน  
ช่องทำเครื่องหมาย

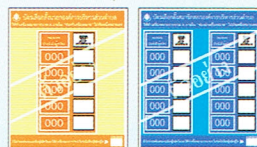

4.3 พับบัตรเลือกตั้ง



5 หย่อนบัตรเลือกตั้ง  
ด้วยตนเอง



“ชาวประจวบคีรีขันธ์  
รวมพลัง พร้อมใจไปใช้สิทธิ”



สำนักงานคณะกรรมการการเลือกตั้งประจำจังหวัดประจวบคีรีขันธ์  
เลขที่ 133/8 ถนนสุขใจ อำเภอเมืองประจวบคีรีขันธ์ จังหวัดประจวบคีรีขันธ์ 77000  
โทรศัพท์ 0 3260 4286 , 0 3260 3573



# “3 ขั้นตอนการใช้สิทธิ ในสถานการณ์โควิด-19”

## การเลือกตั้งสมาชิกสภาท้องถิ่น หรือ ผู้บริหารท้องถิ่น



### ขั้นตอนที่ 1 “ก่อนลงคะแนน (การคัดกรอง)”

อย่าลืม!! ใส่หน้ากากอนามัยมาจากบ้าน



ให้ไปที่ลงคะแนนพิเศษ



### ขั้นตอนที่ 2 “การลงคะแนน”



### ขั้นตอนที่ 3 “หลังลงคะแนน”



หมายเหตุ  
กปน. ทำความสะอาดโต๊ะ  
ปากกา ในคูหาเลือกตั้ง  
ทุกผู้มาใช้สิทธิ  
15-20 คน





# ขั้นตอนการลงคะแนนเลือกตั้งสมาชิกสภาท้องถิ่น หรือ ผู้บริหารท้องถิ่น โควิด 19

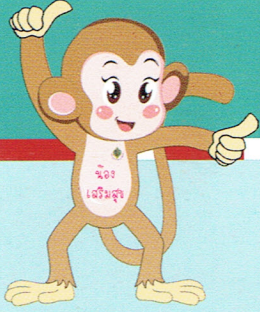

อย่าลืมใส่หน้ากากอนามัย  
แล้วไปเลือกตั้งกันนะ

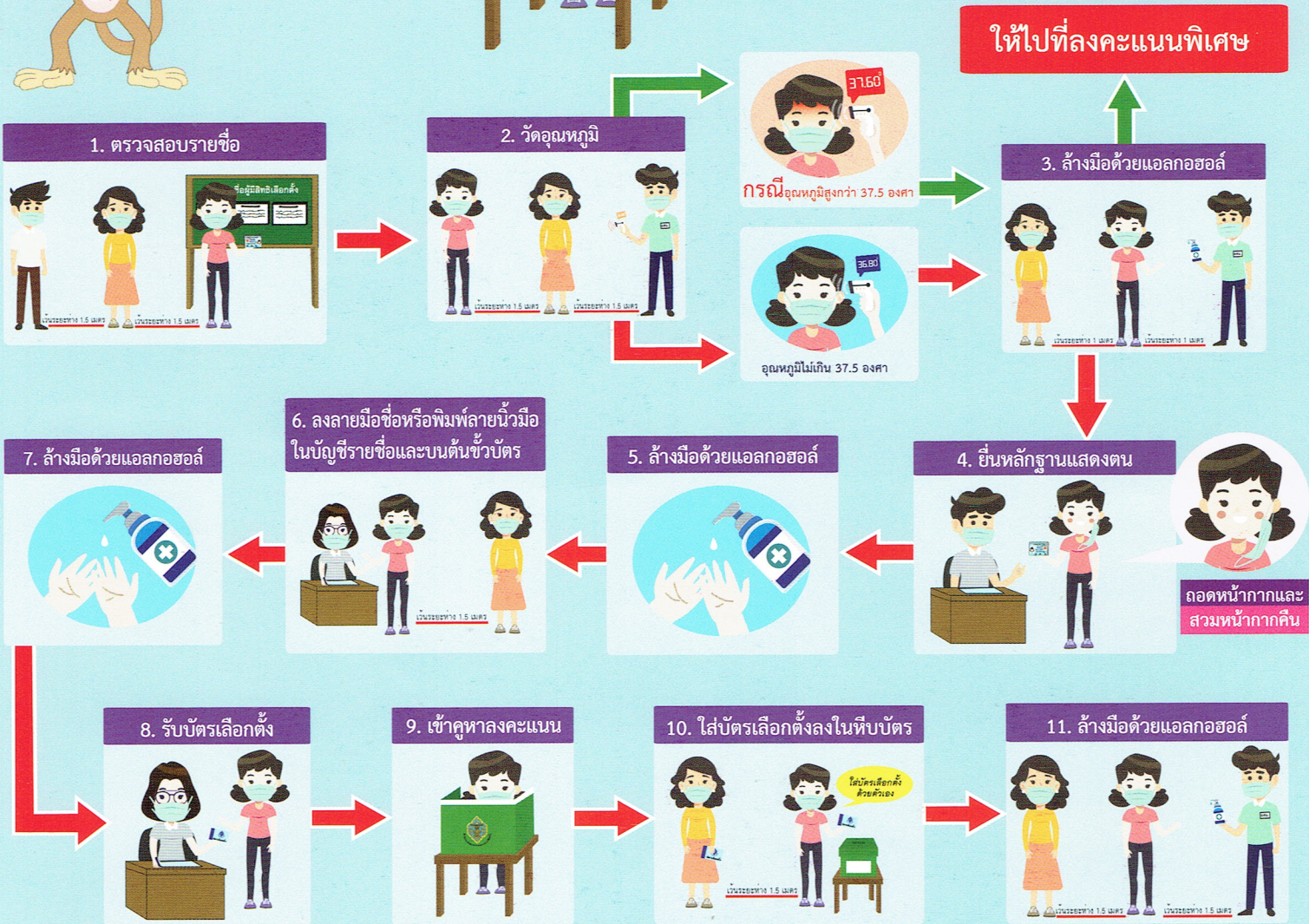

## คุณสมบัติของผู้มีสิทธิเลือกตั้ง

- ◆ มีสัญชาติไทย ถ้าแปลงสัญชาติต้องได้สัญชาติไทยมาแล้วไม่น้อยกว่า 5 ปี
- ◆ มีอายุไม่ต่ำกว่า 18 ปีในวันเลือกตั้ง
- ◆ มีชื่ออยู่ในทะเบียนบ้านในเขตเลือกตั้งมาแล้วเป็นเวลาติดต่อกันไม่น้อยกว่า 1 ปี นับถึงวันเลือกตั้ง

## หลักฐานที่ใช้แสดงตนในการลงคะแนน

- ◆ บัตรประจำตัวประชาชน (บัตรที่หมดอายุก็ใช้ได้)
- ◆ บัตรหรือหลักฐานอื่นใดของทางราชการหรือหน่วยงานของรัฐที่มีรูปถ่ายและมีเลขประจำตัวประชาชน เช่น บัตรประจำตัวเจ้าหน้าที่ของรัฐ ใบขับขี่ หนังสือเดินทาง (พาสปอร์ต) ฯลฯ



สำนักงานคณะกรรมการการเลือกตั้งประจำจังหวัดประจวบคีรีขันธ์  
เลขที่ 133/8 ถนนสุขใจ อำเภอเมืองประจวบคีรีขันธ์ จังหวัดประจวบคีรีขันธ์ 77000  
โทรศัพท์ 0 3260 4286 , 0 3260 3573



# การเลือกตั้งที่ไม่อาจไปใช้สิทธิเลือกตั้ง สมาชิกสภาท้องถิ่นหรือผู้บริหารท้องถิ่น

1. ผู้มีสิทธิเลือกตั้งที่ไม่ไปใช้สิทธิเลือกตั้งให้แจ้งเหตุที่ไม่อาจไปใช้สิทธิเลือกตั้งตามแบบ หรือ ทำเป็นหนังสือ ซึ่งต้องระบุหมายเลขประจำตัวประชาชนและที่อยู่ตามหลักฐานทะเบียนบ้านให้ชัดเจนพร้อมทั้งแจ้งด้วยว่าไม่อาจไปใช้สิทธิเลือกตั้งได้ด้วยเหตุใด

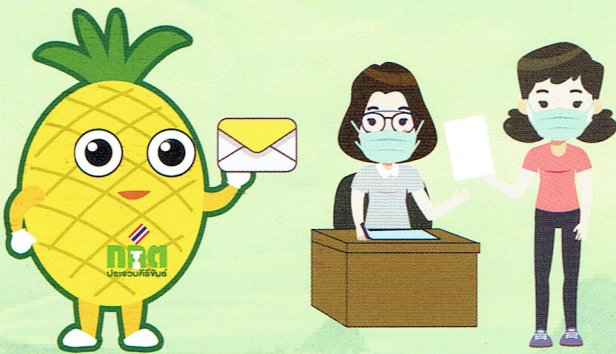
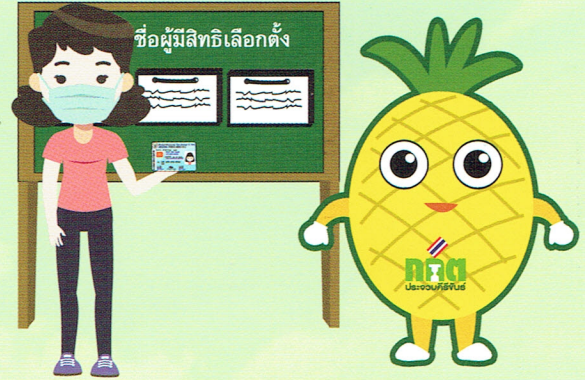

2. นำไปยื่นต่อนายทะเบียนอำเภอหรือนายทะเบียนท้องถิ่นที่ตนมีชื่ออยู่ในทะเบียนบ้านในเขตท้องที่ด้วยตนเอง หรือทำเป็นหนังสือมอบหมายให้บุคคลอื่นไปยื่นแทน หรือจัดส่งทางไปรษณีย์ลงทะเบียน

3. ต้องแจ้งเหตุภายใน 7 วัน ก่อนวันเลือกตั้ง หรือภายใน 7 วัน นับแต่วันเลือกตั้ง



4. เหตุที่ไม่อาจไปใช้สิทธิเลือกตั้งได้ มีดังนี้

- มีกิจธุระจำเป็นเร่งด่วนที่ต้องเดินทางไปพื้นที่ห่างไกล
- เจ็บป่วยและไม่สามารถเดินทางไปใช้สิทธิเลือกตั้งได้
- เป็นคนพิการหรือทุพพลภาพ หรือผู้สูงอายุ และไม่สามารถเดินทางไปใช้สิทธิเลือกตั้งได้
- เดินทางออกนอกราชอาณาจักร
- มีถิ่นที่อยู่ห่างไกลจากที่เลือกตั้งเกินกว่า 100 กิโลเมตร
- ได้รับคำสั่งจากทางราชการให้ไปปฏิบัติหน้าที่นอกเขตเลือกตั้ง
- เหตุสุดวิสัยหรือเหตุอื่นที่คณะกรรมการการเลือกตั้งกำหนด



**เลือกตั้งครั้งนี้ไม่อาจไปใช้สิทธิเลือกตั้งได้  
ให้ท่านแจ้งเหตุฯ เพื่อที่จะได้ไม่ต้องถูกจำกัดสิทธิเป็นเวลา 2 ปี**



สำนักงานคณะกรรมการการเลือกตั้งประจำจังหวัดประจวบคีรีขันธ์  
เลขที่ 133/8 ถนนสุขใจ อำเภอเมืองประจวบคีรีขันธ์ จังหวัดประจวบคีรีขันธ์ 77000  
โทรศัพท์ 0 3260 4286 , 0 3260 3573



# 5

วิธีการต้องห้าม  
ตามมาตรา 65

## วิธีการต้องห้ามในการหาเสียง เลือกตั้งสมาชิกสภาท้องถิ่น หรือ ผู้บริหารท้องถิ่น

ตาม พ.ร.บ. การเลือกตั้งสมาชิกสภาท้องถิ่นหรือผู้บริหารท้องถิ่น พ. ศ. 2562

### ห้ามมิให้ผู้สมัครหรือผู้ใด

กระทำการอย่างหนึ่งอย่างใด เพื่อ.....

- จูงใจให้ผู้มีสิทธิเลือกตั้งลงคะแนนให้แก่ตนเองหรือผู้สมัครคนอื่น
- จูงใจให้ผู้มีสิทธิเลือกตั้งงดเว้นการลงคะแนนให้แก่ผู้สมัคร
- การชักชวนให้ไปลงคะแนนไม่เลือกผู้ใดเป็นสมาชิกสภาท้องถิ่นหรือผู้บริหารท้องถิ่น

โทษจำคุกตั้งแต่ 1-10 ปี หรือปรับตั้งแต่ 20,000 - 200,000 บาท หรือทั้งจำทั้งปรับ และให้ศาลสั่งเพิกถอนสิทธิเลือกตั้ง 20 ปี



1. จัดทำ ให้ เสนอให้ สัญญาว่าจะให้ หรือ จัดเตรียมเพื่อจะให้

ทรัพย์สิน

หรือ

ผลประโยชน์อื่นใด

อันอาจคำนวณเป็นเงินได้แก่ผู้ใด



### 2. ให้ เสนอให้ สัญญาว่าจะจัดให้ เงิน ทรัพย์สิน หรือประโยชน์อื่นใด

ไม่ว่าจะโดยตรงหรือโดยอ้อม แก่.....

ชุมชน สมาคม มูลนิธิ วัดหรือศาสนสถานอื่น  
สถานศึกษา สถานสงเคราะห์ หรือสถาบันอื่นใด

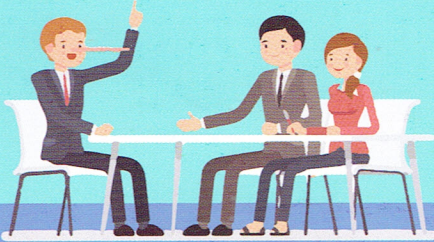

### 3. ทำการโฆษณาหาเสียง ด้วยการจัดให้มีมหรสพหรือการรื่นเริงต่างๆ



### 4. เลี้ยงหรือรับจะจัดเลี้ยงผู้ใด



5. หลอกลวง บังคับ ชูเกียรติ ใช้อิทธิพลคุกคาม  
ใส่ร้ายด้วยความเท็จ หรือ จูงใจให้เข้าใจผิดใน  
คະແນນິຍມของผู้สมัครใด



สำนักงานคณะกรรมการการเลือกตั้งประจำจังหวัดประจวบคีรีขันธ์  
เลขที่ 133/8 ถนนสุขใจ อำเภอเมืองประจวบคีรีขันธ์ จังหวัดประจวบคีรีขันธ์ 77000  
โทรศัพท์ 0 3260 4286 , 0 3260 3573



# ลักษณะต้องห้ามในการหาเสียงเลือกตั้งท้องถิ่น สมาชิกสภาท้องถิ่น หรือ ผู้บริหารท้องถิ่น



## ห้ามนำสถาบันพระมหากษัตริย์มาเกี่ยวข้องกับการหาเสียงเลือกตั้ง

### ลักษณะต้องห้ามในการหาเสียงเลือกตั้ง มีดังนี้

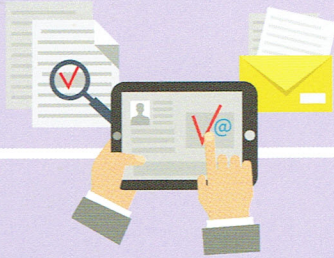

แจกเอกสารหรือวิดิทัศน์เกี่ยวกับการหาเสียงเลือกตั้ง  
ที่ไม่ได้มีการระบุชื่อตัว ชื่อสกุล ที่อยู่  
ของผู้นำจ้าง ผู้ผลิต จำนวน และวันเดือนปีที่ผลิต  
ไว้อย่างชัดเจน



แจกจ่ายเอกสารเกี่ยวกับการหาเสียงเลือกตั้ง  
โดยวิธีการวางหรือโปรยในที่สาธารณะ

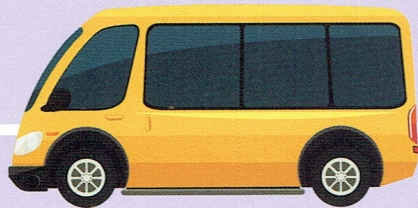

ใช้พาหนะต่างๆ ในการหาเสียงเลือกตั้ง  
หรือจัดสถานที่หรือเวทีเพื่อโฆษณาหาเสียง  
เลือกตั้งที่ไม่ได้แจ้งรายละเอียด ต่อ ผอ.กต.จว. ทราบ



หาเสียงเลือกตั้งโดยใช้ถ้อยคำที่รุนแรง  
หรือปลุกระดมก่อให้เกิดความไม่สงบขึ้นในพื้นที่



หาเสียงเลือกตั้งโดยนำชื่อของพรรคการเมือง  
สัญลักษณ์ของพรรคการเมือง คติพจน์ คำขวัญ  
หรือภาพบุคคล โดยมิได้มีหนังสือให้ความยินยอมจากบุคคล  
หรือพรรคการเมืองนั้น



ช่วยเหลือเงิน ทรัพย์สินหรือประโยชน์อื่นใด  
อันอาจคำนวณเป็นเงินได้ให้แก่ผู้ใดตามปกติ  
ประเพณีต่างๆ



จงใจไม่ปฏิบัติให้เป็นไปตามระเบียบฯ

ที่มา : ข้อ 22 และข้อ 23  
ระเบียบ กตต. ว่าด้วย  
วิธีการหาเสียงและลักษณะ  
ต้องห้ามในการหาเสียง  
เลือกตั้งสมาชิกสภาท้องถิ่น  
หรือผู้บริหารท้องถิ่น พ.ศ. 2563

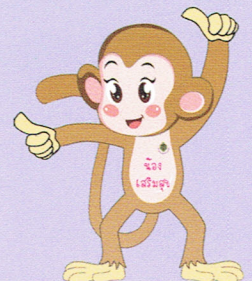





# การกระทำผิดกฎหมายเลือกตั้งท้องถิ่น สมาชิกสภาท้องถิ่น หรือ ผู้บริหารท้องถิ่น

## ห้ามมิให้



1

ผู้ใดซึ่งรู้อยู่แล้วว่าตนเป็นผู้ไม่มีสิทธิเลือกตั้งพยายาม ออกเสียงลงคะแนน หรือออกเสียงลงคะแนน

2

ผู้ใดจงใจกระทำด้วยประการใดๆ ให้บัตรเลือกตั้งที่ตน ได้รับจาก กปน. ชำรุดหรือเสียหาย หรือให้เป็นบัตรเสีย หรือกระทำด้วยประการใดๆ แก่บัตรเสียเพื่อให้เป็นบัตร ที่ใช้ได้

3

ผู้ใดเล่นหรือจัดให้มีการเล่นการพนันขึ้นต่อใดๆ เกี่ยวกับ ผลของการเลือกตั้ง

4

ผู้ใดหาเสียงเลือกตั้งโดยวิธีการใดๆ อันเป็นคุณหรือ เป็นโทษแก่ผู้สมัคร นับตั้งแต่เวลา 18.00 น. ของวัน ก่อนวันเลือกตั้งหนึ่งวันจนถึงสิ้นสุดวันเลือกตั้ง

5

ผู้ใดใช้เครื่องมือหรืออุปกรณ์ใดถ่ายภาพบัตรเลือกตั้ง เพื่อให้เห็นเครื่องหมายลงคะแนนในคูหาเลือกตั้ง

6

ผู้ใดนำบัตรเลือกตั้งออกไปจากที่เลือกตั้ง เว้นแต่เป็น การกระทำตามหน้าที่และอำนาจ

7

ผู้ใดขาย จำหน่าย จ่ายแจก หรือจัดเลี้ยงสุราทุกชนิด ในเขตเลือกตั้ง ในระหว่างเวลา 18.00 น. ของวันก่อน วันเลือกตั้งหนึ่งวัน จนถึงเวลา 18.00 น. ของวันเลือกตั้ง

8

ผู้ใดจงใจทำเครื่องหมายโดยวิธีใดไว้ที่บัตรเลือกตั้ง นอกจากเครื่องหมายที่ลงคะแนน





# ประเภทค่าใช้จ่ายในการเลือกตั้ง สมาชิกสภาท้องถิ่น หรือ ผู้บริหารท้องถิ่น มีอะไรบ้าง



## 1. ค่าใช้จ่ายในการสมัคร รับเลือกตั้ง ได้แก่

ค่าสมัครรับเลือกตั้ง และค่าใช้จ่ายอื่นๆ  
ที่เกี่ยวข้องกับการสมัครรับเลือกตั้ง



## 2. ค่าจ้างแรงงาน ได้แก่

ค่าจ้างผู้ช่วยหาเสียง ค่าจ้างในการปิด  
ป้ายโฆษณาหาเสียง ค่าจ้างแจกใบปลิว  
แผ่นพับ รวมทั้งค่าจ้างแรงงานอื่นๆ  
ที่เกี่ยวข้องกับการเลือกตั้งและไม่มี  
พฤติการณ์ที่สื่อไปในการกระทำความผิด  
กฎหมายเลือกตั้ง



## 3. ค่าจ้างทำของ ได้แก่

ค่าจ้างทำเสื้อแจ็กเก็ตติด หมวก และเสื้อยืด  
หรืออื่นๆ สำหรับผู้สมัครรับเลือกตั้ง  
เป็นสมาชิกสภาท้องถิ่นหรือผู้บริหาร  
ท้องถิ่น และผู้ช่วยหาเสียง

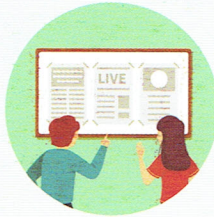

## 4. ค่าโฆษณาในสื่อต่างๆ ได้แก่

ค่าสื่อสิ่งพิมพ์ต่างๆ ค่าผลิตสื่อเพื่อ  
การออกอากาศ รวมถึงค่าโฆษณาอื่นที่เป็น  
การกระทำเพื่อการหาเสียงเลือกตั้ง



## 5 ค่าจัดทำป้าย เอกสาร สิ่งพิมพ์ต่างๆ ที่ใช้ในการ โฆษณาหาเสียง



## 6. ค่าใช้จ่ายในการหาเสียง เลือกตั้งโดยวิธีการ ทางอิเล็กทรอนิกส์ หรือ ค่าบริการทาง อิเล็กทรอนิกส์ ได้แก่

เว็บไซต์ Social Media YouTube Application  
Email SMS สื่ออิเล็กทรอนิกส์อื่นทุกประเภท



## 7. ค่าจัดซื้อหรือเช่าวัสดุ และอุปกรณ์สำหรับใช้ ในการหาเสียงเลือกตั้ง

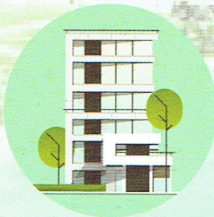

## 8. ค่าเช่าสถานที่และ ตกแต่งสถานที่ ได้แก่

ค่าเช่าสำนักงานเพื่อเป็นศูนย์รณรงค์  
หาเสียงเลือกตั้ง ค่าเช่าสถานที่  
เพื่อปราศรัยหาเสียง



## 9. ค่าใช้จ่ายในการเดินทาง ได้แก่

ค่าเช่าหรือค่าจ้างเหมารถยนต์ เรือยนต์  
หรือยานพาหนะอื่นๆ ค่าน้ำมันเชื้อเพลิง  
ค่าเช่าที่พัก เพื่อการหาเสียงเลือกตั้ง

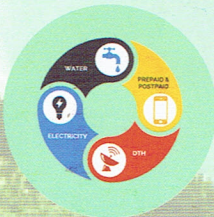

## 10. ค่าสาธารณูปโภค ได้แก่

ค่าไฟฟ้า ค่าน้ำประปา ค่าโทรศัพท์  
ค่าบริการทางโทรคมนาคมที่เกี่ยวข้อง  
กับการเลือกตั้ง



## 11. ค่าใช้จ่ายสำหรับ ผู้ช่วยหาเสียง ได้แก่

ค่าอบรม ค่าอาหารและเครื่องดื่ม



## 12. ค่าใช้จ่ายอื่นๆที่ได้รับ อนุญาตจากคณะกรรมการ การเลือกตั้ง

ที่มา ประกาศคณะกรรมการการเลือกตั้ง เรื่อง ประเภทของค่าใช้จ่ายในการเลือกตั้งสมาชิกท้องถิ่นหรือผู้บริหารท้องถิ่น พศ.2563



สำนักงานคณะกรรมการการเลือกตั้งประจำจังหวัดประจวบคีรีขันธ์  
เลขที่ 133/8 ถนนสุขใจ อำเภอเมืองประจวบคีรีขันธ์ จังหวัดประจวบคีรีขันธ์ 77000  
โทรศัพท์ 0 3260 4286 , 0 3260 3573